

ΧΩΡΟΘΕΤΗΣΗ ΕΚΘΕΣΙΑΚΩΝ ΛΥΟΜΕΝΩΝ ΠΕΡΙΠΤΕΡΩΝ ΕΞΩΤΕΡΙΚΟΥ ΧΩΡΟΥ

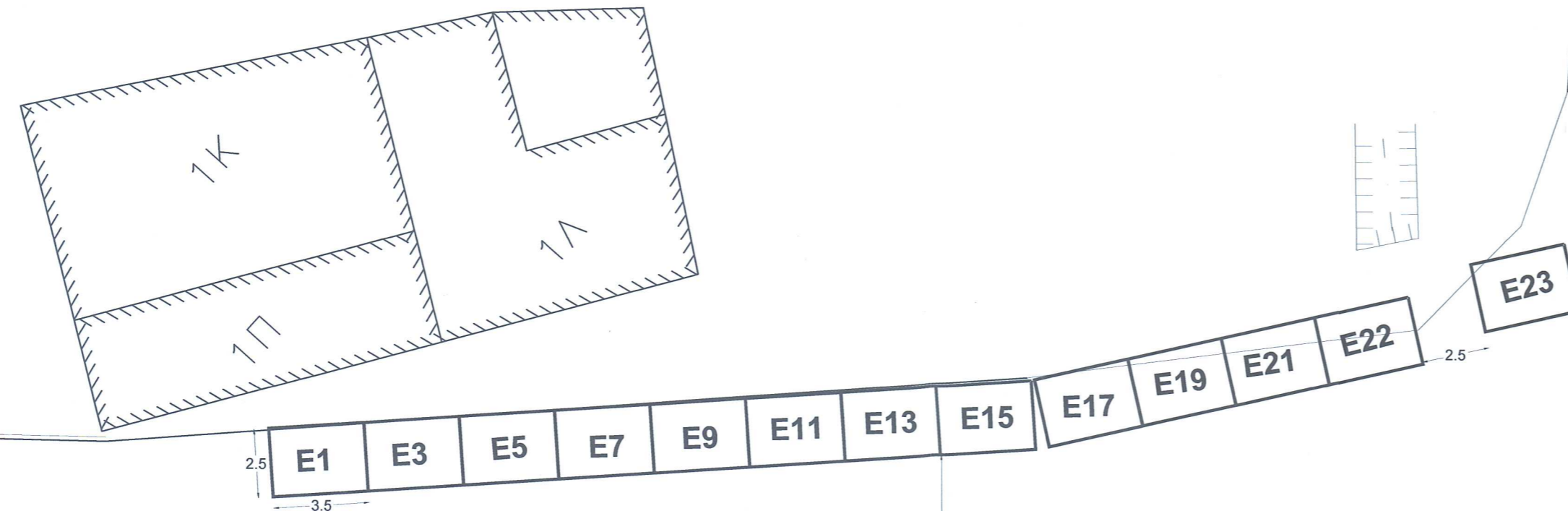

ΠΕΖΟΔΡΟΜΙΟ

Λ.ΚΑΘΟΔΟΥ ΔΩΡΙΕΩΝ

ΕΙΣΟΔΟΣ

ΔΗΜΟΣ ΝΑΥΠΑΚΤΙΑΣ

ΕΡΓΟ

<< ΔΙΕΞΑΓΩΓΗ ΕΜΠΟΡΟΠΑΝΗΓΥΡΗΣ
ΣΤΗ ΘΕΣΗ ΓΡΙΜΠΟΒΟ ΝΑΥΠΑΚΤΟΥ >>

ΑΡΙΘΜΟΣ
ΣΧΕΔΙΟΥ

K 2

ΚΛΙΜ. 1:200

ΘΕΜΑ ΣΧΕΔΙΟΥ

ΚΑΤΟΨΗ
ΕΚΘΕΣΙΑΚΩΝ ΠΕΡΙΠΤΕΡΩΝ
ΕΞΩΤΕΡΙΚΟΥ ΧΩΡΟΥ

ΧΡ. ΜΕΛΕΤΗΣ

ΜΑΪΟΣ 2023

ΣΥΝΤΑΞΗ

ΝΑΥΠΑΚΤΟΣ 18/05/2023
Η ΕΙΔΙΚΗ ΣΥΝΕΡΓΑΤΗΣ

ΣΩΤΗΡΟΠΟΥΛΟΥ ΚΩΝΣΤΑΝΤΙΝΑ
ΤΟΠΟΓΡΑΦΟΣ ΜΗΧΑΝΙΚΟΣ Τ.Ε.

ΘΕΩΡΗΣΗ

ΝΑΥΠΑΚΤΟΣ 18/05/2023

Η ΑΝ.ΔΙΕΥΘΥΝΤΡΙΑ ΤΗΣ
ΔΙΕΥΘΥΝΣΗΣ ΤΕΧΝΙΚΩΝ ΥΠΗΡΕΣΙΩΝ

ΣΕΡΕΜΕΤΗ ΛΑΜΠΡΙΝΗ
ΠΟΛΙΤΙΚΟΣ ΜΗΧΑΝΙΚΟΣ Π.Ε.

